

LA TERRA DEL MYOTRAGUS

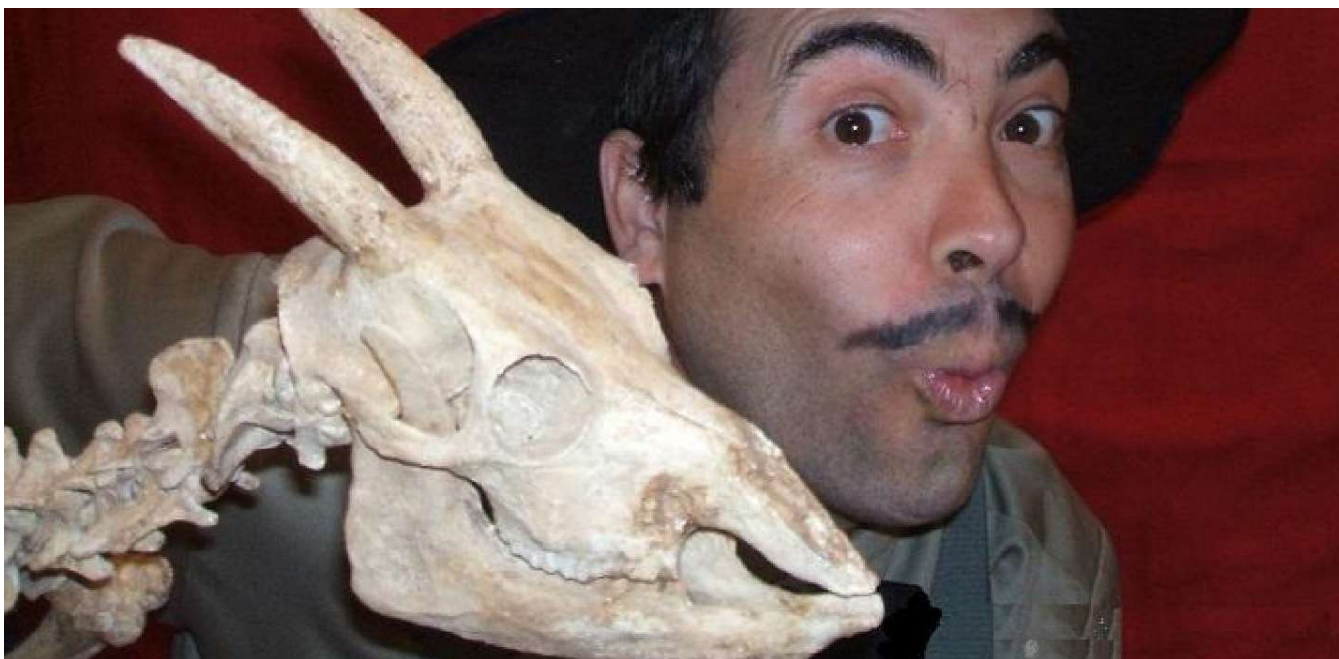

La companyia del **Professor Sorpreses** i el seu episodi **LA TERRA DEL MYOTRAGUS** us presenta la immillorable manera d'endinsar-vos dins la història natural de les Illes Balears. Quan ens menjarem el darrer Myotragus? El Ferreret és gran o petit? L'òliba gegant en castellà es diu Aceituna gigante? Qui és la Gran Gimnèsia? Totes aquestes preguntes tendran resposta de la mà de l'explorador més travat de la història! La imaginació és la font dels nostres espectacles, que tenen presents valors com defensa de la natura, la llengua catalana i l'educació per a la tolerància vers la diversitat. Veniu i gaudiu de les Illes Balears abans que els humans hi possessin els nostres peus a damunt...per desgràcia!

CARACTERÍSTIQUES DE L'ESPAI REQUERIT

L'espectacle és adient per a fer-se a interiors. Es pot desenvolupar **en la majoria d'espais culturals de Mallorca** i per a qualsevol públic. La franja d'edat que aconsellam és a partir de 4 anys fins a 10 anys.

El públic es situarà davant de l'escenari.

NECESSITATS TÈCNIQUES

Espai escènic	Cadafal mínim 4 m boca x 4 m fons i 0,5 m d'altura amb una presa de corrent 220v.
Temps muntatge	Una hora i mitja
Camerins o espai adient	Si
So	L'aportarà la companyia.
Il·luminació	De l'espai
Desmuntatge	Trenta minuts
Durada	50 minuts
Personal tècnic	El necessari per a mostrar-nos les instal·lacions.